



ATTENZIONE / ACHTUNG



IMPIEGO DEI PIANI DI SBARCO SOLO DA PERSONALE APPOSITAMENTE FORMATO ED ESPRESSAMENTE AUTORIZZATO
AN DEN LANDUNGSBRÜCKEN AUSSCHLIESSLICH PERSONAL MIT ENTSPRECHENDER AUSBILDUNG UND ZULASSUNG EINSETZEN



I PIANI DI CARICO DEVONO ESSERE DIMENSIONATI CON PORTATA ADEGUATA A SOPPORTARE I CARICHI MASSIMI CHE VERRANNO DEPOSITATI
DIE LADUNGSBRÜCKEN MÜSSEN ANHAND EINER DEN MAXIMALEN VORGESEHENEN AUFLASTEN ENTSPRECHENDEN TRAGFÄHIGKEIT GEPLANT SEIN



ALL'ESTERNO DEL FABBRICATO NELL'AMBITO DELL'AREA DI CANTIERE È SEMPRE OBBLIGATORIO L'USO DEL CASCO
INNERHALB DES BAUSTELLENBEREICHES, AUßERHALB DES GEBÄUDES IST DAS TRAGEN DES SCHUTZHELMES PFLICHT
INNERHALB DES BAUSTELLENBEREICHES, AUßERHALB DES GEBÄUDES, IST DAS TRAGEN DES SCHUTZHELMES PFLICHT

PLAN NR. S.8.D603 TAV.NR.

Autonome Provinz Bozen
Assessorat für Bauten
Abt. 11 - Hochbau und technischer Dienst



Provincia Autonoma di Bolzano
Assessorat ai lavori pubblici
Rip. 11 - Edilizia e servizio tecnico

Provincia Autonoma de Bulsan
Assessorat per i lèures publics
Rep. 11 - Frabichè y sorvisech technich

Projekt	Progetto	
Kodex	22.03.008.195.01.3.17.1	Codice
UMBAU UND ERWEITERUNG KRANKENHAUS BOZEN NEUE KLINIK MEDIZINTECHNIK	RISTRUTTURAZIONE ED AMPLIAMENTO DELL'OSPEDALE DI BOLZANO NUOVA CLINICA TECNOLOGIE BIOMEDICHE	

AUSFÜHRUNGSPROJEKT - PROGETTO ESECUTIVO

Planinhalt	SICHERHEITS- UND KOORDINIERUNGSPLAN I PIANO SICUREZZA E COORDINAMENTO	Contenuto
------------	---	-----------

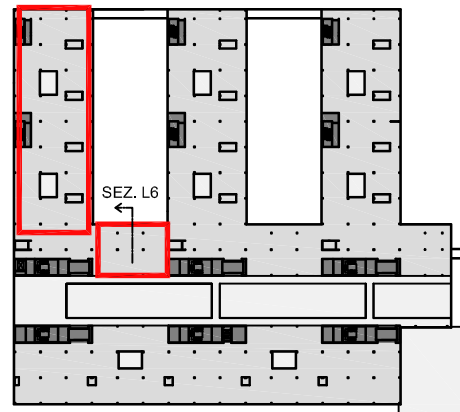

Lieferung und Montage
der zentralsterilisation
Fornitura e montaggio della
centrale di sterilizzazione

BEWEGUNG
MATERIALEN
MOVIMENTAZIONE
MATERIALI

Plan Nr. | Tavola n.

S.8.D603

Maßstab Scala	1 : 100	Datum Data	Dicembre/Dezember 2016	Änderung Modifica	00
------------------	---------	---------------	------------------------	----------------------	----

Bauherr Committente	Planer Progettista
-----------------------	----------------------

Der geschäftsführende Direktor
der Abteilung 11
Hochbau und technischer Dienst
Il direttore reggente della ripartizione 11
Edilizia e servizio tecnico



TIEMANN-PETRI UND PARTNER
FREIE ARCHITECTEN
AM HOHENGAREN 1 D 70188 STUTTGART

Dr. Arch. Andrea Segà

Dr. Ing. Stefano Mattei

Biomedical Technology Consulting S.r.l.
Via Altmannstr. 9/A
39100 Bolzano/Bozen

Genehmigungen	Approvazioni
---------------	--------------

FASI DI LAVORO - ARBEITPHASE

INSTALLAZIONE E MONTAGGIO

EINBAU UND MONTAGE

SOLLEVAMENTO AL PIANO

HEBEN AM STOCKWERK

